



夢をもち 夢に向かって 9月号

☆ 2学期始業 ☆



これまで制限されていた様々なことが緩和され、多くの行事が復活していた夏休みが終わり2学期が始まりました。元気に登校してきた子どもたちは、夏休みの出来事を色々と話してくれていたようです。反面、新型コロナウイルス感染症の影響は続いており、ウイズコロナの難しさも感じた日々でした。

2学期は、4か月間です。1年間の中で最も長い学期です。この長い期間を順調に乗り越えるためには、心と体をよいコンディションに保つことが大切です。近年、ゲームやYouTube、SNS等が子ども達の睡眠を妨げている状況も見られます。睡眠は、元気を回復させるとともに、夜間の睡眠中に出される成長ホルモンによって子ども達の成長は促されていきます。そこで、本校では、2学期の始業に合わせ、「早寝・早起き・朝ごはん」や「家庭の約束」「家庭学習」など、“新”家庭教育宣言の取組を行っていきます。ご家庭でも基本的生活習慣の取組をお願いいたします。

☆ 新校舎建設の様子 ☆

1学期末に、児童会の子どもたちが校舎建設の現場へメッセージを伝えるに行ったところ、工事をされているたくさんの方々が整列して出迎えてくださいました。緊張の中、子どもたちは新しい校舎への期待や感謝の気持ちを言葉で伝えることができました。



工事現場では、2基あった大型クレーンの1つがその役目を終え取り外されました。体育館裏側の職員駐車場だったところは、巨大な浄化槽が埋設されています。内装工事もどんどん進んでいます。酷暑の中、校舎建設に携わられている関係者の皆様に感謝です。



がつつえい
8月撮影

じょうくう
上空からの
ようす
様子

てまえ
手前のクレ
ーンが外さ
れず
れました。



たいいくかんうら ちゅうしゃじょう
体育館裏の駐 車場

じょうかそう まいせつこうじ おこな
浄化槽の埋設工事が行 われています。

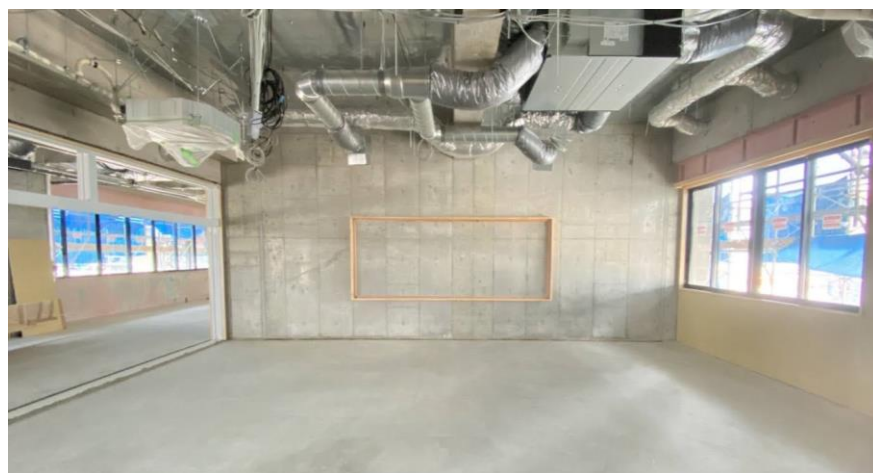

きょうしつ ぐちょう
教室スペースです。空調の
せつび こくばん
設備や黒板（ホワイトボード）の
わく せつち
枠が設置されています。

☆ 紹介 ☆

- 1学期、未配置だった、特別支援教育補助教員1名が9月1日付
で配置されます。
- 9月1日から1か月間、本校卒業生が1名、教育実習生として
1年生に入ります。本校では、毎年のように卒業生が教育実習に来
ています。一人でも嘉麻市の教員になって、子どもたちのために尽力
してもらいたいと思っています。



<9月の主な行事>

日	曜	校内行事	日	曜	校内行事
1	木	<input type="checkbox"/> 教育実習開始（下門先生：1年1組）～30日	15	木	
2	金		16	金	
3	土		17	土	
4	日		18	日	
5	月	<input type="checkbox"/> ALT来校 <input type="checkbox"/> 家族やお年寄りへの手紙（～9日）	19	月	敬老の日
6	火	<input type="checkbox"/> ベルマーク回収 <input type="checkbox"/> 代表委員会 <input type="checkbox"/> 新家庭教育宣言取組（第Ⅰ期）最終日	20	火	
7	水		21	水	<input type="checkbox"/> SC来校1日
8	木	<input type="checkbox"/> MIM-PMテスト	22	木	<input type="checkbox"/> ICT授業（3年生）
9	金	<input type="checkbox"/> わたしのエッセイ応募締切（5・6年生）	23	金	秋分の日
10	土		24	土	
11	日		25	日	
12	月	<input type="checkbox"/> ALT来校	26	月	<input type="checkbox"/> ALT来校
13	火		27	火	<input type="checkbox"/> ICT授業2年生
14	水	<input type="checkbox"/> SC来校AM	28	水	<input type="checkbox"/> SC来校PM
学習参観は、時間帯を区切ったの実施です。2校時が1・2年生、4校時が3・4年生、5校時が5・6年生です。駐車場は、中学校運動場です。誘導員はいませんので安全に最徐行をお願いします。 新型コロナウイルスの感染状況により中止する場合があります。			29	木	
			30	金	<input type="checkbox"/> 学習参観②1・2年④3・4年⑤5・6年 <input type="checkbox"/> 教育実習最終日